

*sociedad española del dolor*

**SOCIEDAD ESPAÑOLA DEL DOLOR**

**CONTACTO**

Paseo de la Castellana 241 - 4º A  
28046 MADRID  
[secretaria@sedolor.es](mailto:secretaria@sedolor.es)

18

**TÍTULO DE EXPERTO EN ECOGRAFÍA EN EL  
MANEJO DEL DOLOR  
SOCIEDAD ESPAÑOLA DEL DOLOR**

**NIVEL BÁSICO  
NIVEL AVANZADO**

**SABADO 1 DE JUNIO 2019**

## Estimados Socios y simpatizantes de la Sociedad Española del Dolor,

La Junta de la Sociedad Española del Dolor - SED -, fruto del interés creciente en el campo de la Ecografía, y su aplicación práctica en la ayuda a la punción en técnicas analgésicas así como prueba complementaria diagnóstica, decidió en el 2016 iniciar el proceso de certificación de experto en ecografía y dolor con el reconocimiento de la SED.

La SED otorga una certificación básica y avanzada que se obtiene en dos exámenes diferentes tras superar un mínimo del 75% de los objetivos marcados.

Los exámenes se realizan durante la celebración del congreso anual de la SED que en el 2019 tendrá lugar en Zaragoza del 29 de mayo al 1 de junio.

Los **requisitos** previos para presentarse al examen que otorga una **certificación básica**, son:

- Ser Médico en ejercicio asistencial y/o docente
- Estar inscrito en el XVI congreso de la SED
- Aportar certificados de agencias de acreditación oficial estatales o autonómicas que demuestren haber superado cursos de ecografía relacionados con su aplicación en el manejo del dolor con un valor total de créditos igual o mayor a 4,5 créditos oficiales.

Los **requisitos** previos para presentarse al examen que otorga una **certificación avanzada**, son:

- Ser Médico en ejercicio asistencial y/o docente
- Estar inscrito en el XVI congreso de la SED
- Haber superado el examen básico

El procedimiento del examen será el siguiente:

Tras una proyección de imágenes ecográficas de estructuras anatómicas comunes en el tratamiento del dolor y que los alumnos deberán reconocer, deberán rotar por 4 estaciones de trabajo con modelos humanos e, individualmente, serán examinados por profesores de reconocido prestigio y avalados por la SED.

En cada estación de trabajo deberán localizar estructuras habituales en la punción ecoguiada del manejo de dolor y explicar al examinador la planificación adecuada que harían para cada técnica, describiendo los peligros potenciales de las mismas.

En una sexta estación, y en el examen básico, el alumno deberá mostrar sobre un simulador las diferentes técnicas de punción en plano y fuera de plano.

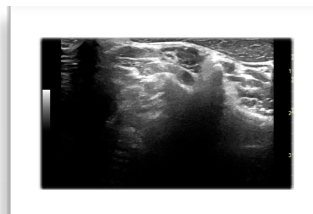
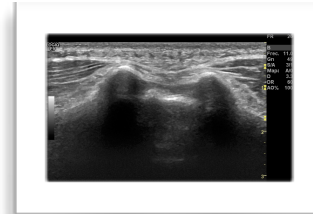

## Técnicas de nivel básico (3a edición):

- Reconocer 10 imágenes proyectadas de estructuras comunes en técnicas básicas
- Articular de rodilla, cadera y hombro.
- Nervio intercostal, supraescapular y axilar
- Ramos mediales posteriores lumbares y perifacetares
- Músculos cuadrado lumbar, glúteo medio, psoas iliaco y piriforme
- Interfasciales cintura escapular, fascia toracolumbar y bloqueos TAP
- Simulación de la punción con las diferentes técnicas de punción en plano y fuera de plano sobre modelo "Phantom"

## Técnicas de nivel avanzado (2a edición):

- Reconocer 10 imágenes proyectadas de estructuras comunes en técnicas avanzadas
- Ramos mediales posteriores cervicales, III Nervio Occipital y radicales cervicales
- Nervios Occipitales mayor a nivel proximal y distal. Nervios pudendos, ilioinguinal, iliohipogástrico, genitocrural y femorocutáneo
- Ganglio Estrellado, hipogástrico y celiaco
- Paravertebral dorsal, erector columna y ramos dorsales torácicos
- Articulaciones Trapecio-Metacarpiana y sacroilíaca.

**Ambos exámenes se realizarán el Sábado 1 de Junio del 2019 durante el XVI Congreso de la SED en Zaragoza a celebrar los días 29 de mayo a 1 de junio del 2019, siendo imprescindible estar inscrito en el Congreso. Los exámenes se realizarán el 1 de junio a las 9:30 h de la mañana. El número máximo de alumnos será de 12 por examen. El coste de los derechos de examen es de 250 € para socios con un mínimo de 1 año de membresía y 400€ para no socios de la SED**